



秋田犬ツーリズム通信「奥秋田」

Vol.009

発行日：2026年4月20日

発行人：秋田犬ツーリズム

◆インフルエンサー「RyuCrew リュークルーさん」を招聘しました！



カナダ・バンクーバーを拠点に活動する現役客室乗務員であり、登録者数34万人を超える Youtube チャンネル「関西弁 C A /Ryucrew」を運営するクリエイター「RyuCrew。」関西弁の親しみやすい語り口で、海外生活や旅の魅力を発信し、幅広い世代から支持を集めています。



秋田犬ツーリズムでは、このたび「RyuCrew。」を招聘し、奥秋田地域の魅力を発信する Youtube 動画の配信をお願いしました。旅は大館能代空港から始まり、秋田犬の里では秋田犬の歴史や魅力に触れ、伊勢堂岱遺跡では縄文時代の環状列石に思いを馳せるひとときとなりました。

食文化にも深く触れ、Gokigen Cabin ではお米の食べ比べを体験。酒こし舞ではきりたんぼ作りに挑戦し、がっこステーションでは雪国に根付く漬物文化と、その知恵に触れました。日々の暮らしに息づく豊かさを、五感で味わう時間となりました。

旅の後半は、秋田内陸縦貫鉄道で山あいへ。打当温泉に宿泊し、若手マタギとの交流を通して、自然と共に生きる価値観への理解を深めました。



今回の訪問をきっかけに発信されるコンテンツが、秋田北部エリアの魅力を国内外へと広く届ける一助となることが期待されます。

◆秋田の米やきりたんぼを PR した動画が公開されました！



昨年12月、農林水産省による「日本産食材の輸出促進」や「インバウンドによる食関連消費の拡大」を目的とした動画制作の受入を行い、地域の関係団体とともに撮影の協力を実施いたしました。

本動画では、豪州を代表するテレビ司会者・料理人、アダム・リアウ氏が訪問した、「茨城県古河市の緑茶」、「秋田県大館市のコメ」及び「新潟県南魚沼市の日本酒」の食の産地の魅力を、海外の方の目線で PR されています。

YouTube の農林水産省 MAFF チャンネルおよびアダム・リアウ氏の公式チャンネル・SNS アカウントにて配信されておりますので、ぜひご覧ください。

[農林水産省 MAFF チャンネル]

https://www.youtube.com/watch?v=jtl03K41_f8&t=1s

[アダム氏公式チャンネル]

<https://youtu.be/AxwEcTjNkpo?si=BQ-tWfR2Bp1nSqlv>

<https://www.instagram.com/p/DV412BMDrB7/>

<https://www.facebook.com/reel/824647524020688>



◆【秋田内陸線】の鉄印シリーズと秋田犬がコラボ！



ローカル線の乗り鉄に大人気の鉄道版御朱印帳「鉄印」の、秋田内陸縦貫鉄道（以下、内陸線）シリーズに「秋田犬」とのコラボが登場しました。

デザインは阿仁合駅から臨む阿仁河川公園の桜並木と秋田犬の陸奥が描かれた春らしいもの。昨年5月に秋田犬ツーリズムが行った秋田犬の陸奥を帯同した桜景色の取材撮影中に、居合わせた内陸線のスタッフが撮影した写真が基になっております。

その写真から企画が始まり、内陸線からコラボ企画をご提案いただき、内陸線の社長直筆の文字がデザインされた「社長鉄印」シリーズの一つとして発売されました。

また、発売を記念し、同デザインの鉄印を購入された先着 100 名様に、奥秋田エリアの観光コンテンツと秋田犬が映ったオリジナルポストカードや、秋田のお土産品として販売している秋田の枝豆スナックをプレゼントするキャンペーンへの協力を行いました。

鉄印と秋田犬とのコラボを皮切りに、鉄道ファンや秋田犬ファンの満足度を高められる企画を継続して行い、秋田内陸線の利用者数の増加や新規ファンの獲得に努めて参ります。

上記のデザインのほか、秋田ケーブルテレビ（CNA）のキャラクター「たれみみだいちゃん」と内陸線のオリジナルコラボ鉄印や春限定デザイン 2 種類もあります。春の思い出に、そしてコレクションの一枚に。

この機会にぜひ「鉄印集め」をお楽しみください。



販売情報

販売開始日：2026年4月1日（水）から
6月30日（火）まで

販売場所：秋田内陸線 阿仁合駅 観光案内窓口

営業時間：9:00～16:30

販売価格：1枚 550円（税込）うれしいお土産付き（先着 100名様）

※ 鉄印をお求めいただくには鉄印帳と秋田内陸線の乗車券類が必要です。

※ 詳しくは下記をご確認ください

<https://nairikusen.shop-pro.jp/?mode=grp&gid=2649263&sort=n>



秋田犬ポストカード



秋田の枝豆スナック

～鉄印とは～

御朱印の鉄道版として、主に第三セクター鉄道等協議会に加盟する全国のローカル線で収集できるオリジナルの印。鉄印は手書きやスタンプ、プリントなど各社によって異なります。

◆奥秋田 桜マップ を公開中です！



秋田犬ツーリズムでは、GoogleMapのマイマップ機能を使って、4市町村の桜を楽しめるスポットをまとめました。

地図上の桜の花をクリック・タップすると、その地点の情報を見ることができます。

奥秋田のお花見のお供として、ぜひご活用くださいませ 



奥秋田桜マップは
こちらから

主なスポットの見頃について

鷹巣中央公園（北秋田市）

<https://visitakita.com/tourist-guide/event03/>

例年4月中旬～下旬 ※昨年の満開4月22日頃

桂城公園（大館市）

<https://visitakita.com/tourist-guide/event02/>

例年4月中旬～下旬 ※昨年の満開4月22日頃

長木川河川敷（大館市）

例年4月中旬～下旬 ※昨年の満開4月22日頃

明治百年通り（小坂町）

<https://www.town.kosaka.akita.jp/machinososhiki/kankosangyoka/kankoshokohan/3/kosakakankouspot/1661.html>

例年4月中旬～下旬 ※昨年の満開4月25日頃

旧鯉茶屋（上小阿仁村）

例年4月中旬～5月上旬 ※昨年の満開4月29日頃

阿仁河川公園（北秋田市）

<https://www.city.kitaakita.akita.jp/archive/contents-6053>

例年4月中旬～5月上旬 ※昨年の満開4月30日頃

十和田湖（小坂町） <https://visitakita.com/tourist-guide/guide34/>

例年5月上旬



◆忠犬ハチ公慰霊祭に参加しました！



忠犬ハチ公の日である4月8日（水）に、渋谷区で「忠犬ハチ公慰霊祭」が行われ当法人から吉原秀吉会長と畠山奈緒美専務理事が出席いたしました。

会場である渋谷ハチ公広場には、忠犬ハチ公銅像維持会の関係者や大館市などのハチゆかりの地の関係者、そしてハチのファンが集まり、世界で愛されるハチに想いを届けました。

1か月後の5月8日（金）には、大館市で「忠犬ハチ公慰霊祭」が行われる予定です。

ハチ公についてはこちらから

<https://t.co/ztlvjYlkn>

◆「マラソンYoutuber こわだ君から学ぶ自由で楽しい人生の選び方」を後援しています！



現在リバティーランニングの面白さを伝えるため活動しているマラソンYoutuber「こわだ君」による講演およびパネルディスカッションが4月23日（水）上小阿仁村中学校、24日（金）大館東中学校を会場に行われます。

進路や将来の生き方について考えるきっかけを提供することを趣旨として開催するもので、正解のない時代において、自ら考え選択していく力の重要性の理解と主体的に自分の未来を切り開く姿勢を育むことを目指します。

※生徒および保護者のみを対象としており、一般の方のご参加はご遠慮いただいております。

秋田犬ツーリズムでは、「マラソンYoutuber こわだ君から学ぶ自由で楽しい人生の選び方の選び方」を後援しております。

◆秋田犬ツーリズムの商品が渋谷へGO！

WE LOVE HACHI 2026・秋田の酒を楽しむ会



4月4日・5日に東京都渋谷区の渋谷スクランブルスクエアで開催された「WE LOVE HACHI 2026 ～渋谷と秋田から愛を伝える2DAYS～」に秋田犬缶バッジやハチ公Tシャツなどのグッズや秋田の枝豆の販売を行い、イベントの盛り上げに協力しました。

ハチ公が繋いだ「渋谷区」と「秋田県大館市」の絆を深める地域創生イベントとして開催され、多くのハチ公ファンや秋田犬ファンが来場されました。

また、4月4日・5日に東京都渋谷区恵比寿で開催された「秋田の酒を楽しむ会 in 東京」の会場で販売された「おつまみセット」の一つに、「秋田の枝豆」が採用されました。

商品の提供のほか、おつまみセットの販売を担当する秋田県のアンテナショップ「秋田ふるさと館」にご協力をいただき、商品のセットに奥秋田エリアの名所と秋田犬がコラボしたオリジナルポストカードを同梱いただき、イベント来場者へ向けてプロモーションを実施いたしました。

◆秋田犬ツーリズムの職員を紹介します！



ジャスパー

観光部門担当
CAN IS CAN. CANNOT IS CANNOT.
IF YOU CANNOT YOU MUST CAN.
好きなもの：
筋肉・筋トレ・肉・秋田犬
シンガポール出身で筋トレ大好き！
鍛えすぎてズボン2本も裂けちゃいました！
もし見かけたら教えてくださいw
よろしくです！



阿部克也

物産部門担当
一期一会
好きなもの：
プロ野球・演劇
大館市出身、同期は秋田の枝豆
スナック！実はワンちゃんが少し
苦手・・・（笑）
でも秋田犬は大好きです！



佐藤莉央

物産部門担当
一日一笑！
好きなもの：
さばの水煮
何事も「楽しま」に変えて
「笑って」1日を終わるのが
最近の密かに大事にしていること
です☆



上田将之

観光部門担当
七転八起
好きなもの
いちご
大阪出身の秋田犬大好き
オジサンの上田です！
もうすぐ3頭目の秋田犬
(虎毛/♀)をお迎え予定です。
趣味はドローンとサバゲー。
たご焼きはそんなに好き
ではありません。(笑)



畠山奈緒美

専務理事
何でもこなせる器用貧乏
好きなもの
GOLF&BEER&CNBLUE
バレーボール部を経験し
たおかげで忍耐強い方だと思
います。「倍の努力で差を埋め
る」という意識を内に秘め、
いろんなことに挑戦してい
きたい…けど身体も大事にし
ていきたいお年頃です。



櫻井謙介

事務局長
人間万事塞翁が馬
好きなもの
食べること&料理、ゴルフ
千葉県出身。モルティブ
という国でホテル勤務を経
て大館に移住し8年目。
すっかり自分にとっての
ふるさとになりました！
大好きなこの地域のため
に頑張ります！



櫻庭純子

会計・総務・ECサイト担当
置かれた場所で咲きなさい
好きなもの
かわいいものとSixTONESとKING GUN
ブルーベリーにはまって
毎日食べています。食後は
唇が紫になって怖いです。
日々笑顔でコツコツお仕事
頑張ります！秋田犬ツー
リズム通信の編集を担当し
ます。

◆イベント情報 ～地域のイベントをご紹介します～

5月3日(日) 秋田犬保存会春季本部展

公益社団法人秋田犬保存会が主催する秋田犬展覧会の本部展が開催されます！

展覧会では、保存会会員自慢の秋田犬が性別や年齢などで分かれて、様々な項目で審査されます。

全国から多くの秋田犬が集まるイベントで、犬好きにはたまらない1日になります。

会場周辺では、キッチンカーや物販などのほか、秋田犬の里から桂城公園までのシャトルバスご利用限定で抽選会が行われますので、合わせてお楽しみください。

また、秋田犬のふれあいイベントではございませんので、ご注意ください。

開催日時：2026年5月3日(日) 9時～夕方頃まで

会場：桂城公園(秋田県大館市中城1)



4月13日(月)～5月8日(金) 鷹巣中央公園桜まつり



祝

『北秋田市鷹巣中央公園桜まつり』は今年でなんと！75回目
観光秋田三十景に選ばれた鷹巣中央公園は池と樹木が美しく
配置され、23万5000平方メートルの広大な池の周りにはソメイヨシノを中心として約800本が咲き誇ります。

《桜まつり開催期間》

2026年4月13日(月)～5月8日(金)

※桜の開花状況によって前後する場合があります

《ライトアップ時間》

17時～21時日時

2026年4月13日(月)～5月8日(金)



4月18日(土)～4月29日(水) 大館桜まつり



桂城公園は高台からの景色と約140本の桜を一度に観賞できる贅沢な空間です。祭り期間中は屋台や、夜にはライトアップが行われ夜桜を楽しむことができます。

《桜まつり開催期間》

2026年4月18日(土)～4月29日(水)



◆イベント情報 ～地域のイベントをご紹介します～

4月25日(土) 4月26日(日) 山田敬藏記念ロードレース大会・DaTeFESTA

「山田敬藏記念ロードレース大会」は、世代やレベルを問わず多くのランナーが集う大会です。ランナーの発着点である「ニプロハチ公ドーム」では、開催地大館市の自慢の食や多彩なパフォーマンスを楽しめる「DaTeFESTA」が同時開催されます。

飲食ブースでは、田代岳名産の根曲がり竹を使用した絶品の「たけのこ汁」や比内町特産のとんぶりと比内地鶏の卵を使った丼ぶり、いぶり大根など旬の食材やご当地食材が大集合！大人気の「秋田犬ふれあい体験」や地元で活躍するアーティストたちによるパフォーマンスなどでお楽しみももりだくさんです！

開催日時

マラソン大会：4月26日(日)

DaTeFESTA：4月25日(土)・26日(日) 9:00～15:00

会場：ニプロハチ公ドーム

お問い合わせ先 <https://yamadaroadrace.amebaownd.com/>

●山田敬藏記念ロードレース大会

山田敬藏記念ロードレース大会事務局

TEL：0186-43-7150

●DaTeFESTA

Total Activity 協議会

TEL：0186-54-2854



令和8年 康楽館常打芝居が始まります！

康楽館の常打芝居公演スケジュールが、このたび確定いたしました。5月2日(土)より開幕する本公演の幕開けを飾るのは、下町かぶき組劇団三峰組と高橋茂紀による華やかな競演です。人気・実力を兼ね備えた両者が織りなす、魅力あふれる舞台にどうぞご期待ください。 <https://kosaka-mco.com/pages/331/#page-content>

～ご予約申し込み～

お電話：0186 - 29 - 3732 FAX：0186 - 29 - 3219

メール：kourakukan-m1@kosaka-mco.com

LINE：<https://lin.ee/NyDxXqZB>



4月25日(土) 4月26日(日) 第1回つむぐマルシェ in おおだて

大館市にて、「第1回つむぐマルシェ in おおだて」が開催されます。本イベントは、全国各地から集まる作り手と来場者が出会い、新たなつながりや物語を生み出すマルシェ。

会場には70店舗以上が出店し、ハンドメイド作品やクラフト雑貨、こだわりのフード、キッチンカー、ワークショップなど、多彩なコンテンツをお楽しみいただけます。お気に入りの一点との出会いや、作り手との交流をぜひお楽しみください

開催日時

2026年4月25日(土)・26日(日) 10:00～16:00

会場 JR大館駅前「秋田犬の里」屋外多目的広場

<https://t.co/fxBf4EKahZ>



◆来訪者数データ速報（出所：東北観光 DMP（Agoop 社データ））

秋田犬ツーリズムではビッグデータを活用したマーケティングを行っています。スマホ GPS データを基に計測した当地域への来訪者数の速報値を毎月お知らせします。※注：数値は拡大推計されており、実数ではありません。外国人客および各市町村の居住者を除く数値です。

先月は居住エリア別に入流の傾向を見ましたが、今回は「大館市&小坂町」と「北秋田市&上小阿仁村」のエリアに分けて分析を行いました（期間：2025年1月～12月、各市町村の居住者を除く）

大館市&小坂町への人流 ※データの制限上、宿泊者を含む「20分以上滞在した人」の数を分析しています。

- ・以下は大館市と小坂町への来訪者が、その前に訪問した場所を示しています。
- ・左表では観光スポットを来訪者が多い順番に並べています（エリア内の施設を除く）。最も多いのが「道の駅いかりがせき」で、次いで「十和田湖」、「道の駅ふたつ」と続きます。
- ・右図は、訪問した場所が視覚的に表現されたイメージです。ボリュームが大きい箇所は赤い円が大きくなっています。全体傾向として、十和田湖畔や弘前方面からの来訪者が多いことが分かります。

No	都道府県	スポット名	延べ滞在数
		総計	1,160,692
1	青森県	道の駅いかりがせき	51,143
2	青森県	十和田湖	39,650
3	秋田県	道の駅ふたつ	23,001
4	青森県	弘前駅	20,864
5	青森県	道の駅ひろさき	14,970
6	青森県	奥入瀬渓流	12,692
7	秋田県	鹿角市あんとらあ	10,896
8	秋田県	道の駅かつの	10,740
9	青森県	十和田湖交流センター ぶらっと	10,731
10	秋田県	道の駅おおゆ	10,594

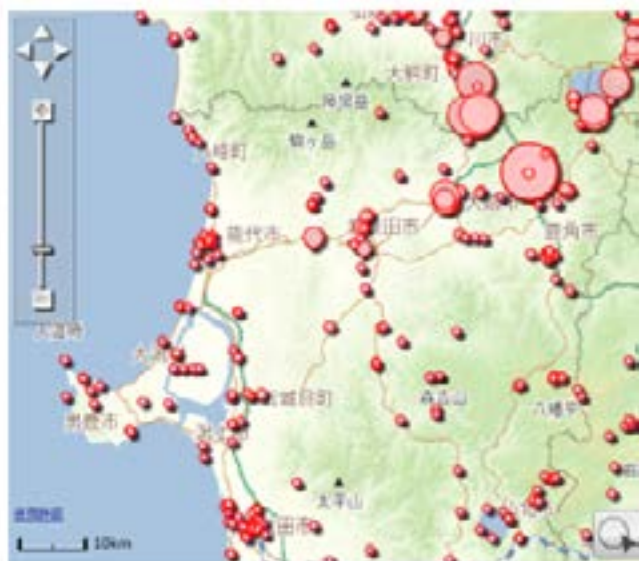

北秋田市&上小阿仁村への人流

一方、北秋田市と上小阿仁村への来訪者傾向を見ると、流入経路は大きく異なっています。

・最も多いのが道の駅ふたつを経由した来訪ですが、次いで「角館駅」、「道の駅五城目」と続き、秋田県中央エリアからの流入が多いことが分かります。

・また、秋田市からの来訪が多いことも特徴で「秋田市観光案内所」および「秋田駅」がトップ5にランクインしています。

No	都道府県	スポット名	延べ滞在数
		総合計	632,732
1	秋田県	道の駅ふたつ	53,601
2	秋田県	角館駅	36,493
3	秋田県	道の駅五城目	13,325
4	秋田県	秋田市観光案内所	13,151
5	秋田県	秋田駅	13,075
6	青森県	道の駅いかりがせき	7,963
7	秋田県	八郎湖SA	6,122
8	青森県	弘前駅	5,216
9	秋田県	能代駅	3,783
10	秋田県	旧料亭 金羹	3,630

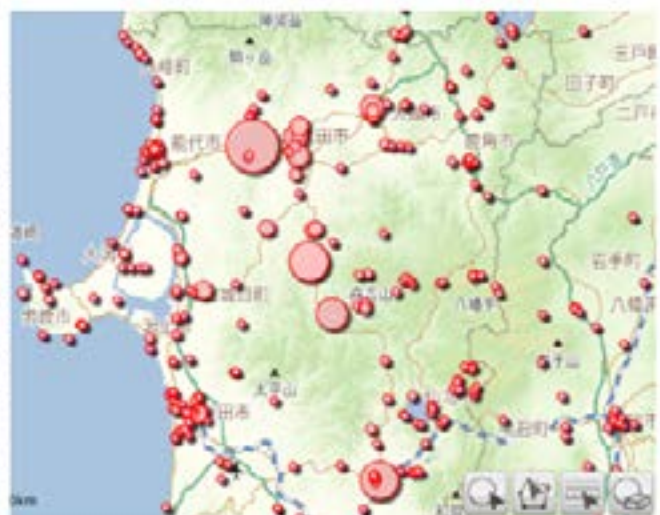



◆「こだわり AKITA セレクトショップ」のおすすめ商品を紹介します！



大館神明社 八チ100切り絵セット

¥2,000 (税込) 税率10%

祈りと想いを、そっと御朱印を重ねて。

ハチ公生誕100年を記念し、忠犬ハチ公のふるさと・大館の産土神社にて奉製された特別な一品。繊細な切り絵で仕立てた御朱印紙は、秋田犬の凛とした美しさと、神静かな空気感をそのまま映し取ったような佇まい。光と影が織りなす表情が、手にするたびにさりげない余韻を残します。御守には、やわらかな愛らしさと品格をあわせ持つ秋田犬の意匠を。日常に自然に寄り添いながら、穏やかな守りの気配を添えてくれます。



こちらから
アクセス！

記念としてはもちろん、日々の中で静かに心を整える存在として。ぜひ、お手元に。



- 編集後記 -

奥秋田にもようやく春の気配が広がり、桜の季節を迎えました。

今月号ではメンバー紹介ページも掲載し、私たちのことをより身近に感じていただける機会となりましたら嬉しく思います。桜マップを片手にゆっくりとお花見を楽しみたいものですね。

HPはコチラ→